UNIVERSIDADE FEDERAL DO TOCANTINS
CAMPUS DE GURUPI
SECRETARIA ACADÊMICA
Rua Badejós, S/N | 77.402-970 | Gurupi/TO
(63) 3311-3510 | www.uft.edu.br | secretariagurupi@uft.edu.br

1º Passo: Acesso o Portal do Aluno:
https://sistemas.uft.edu.br/aluno/index.action
2º Passo: Clique no ícone "Processos"

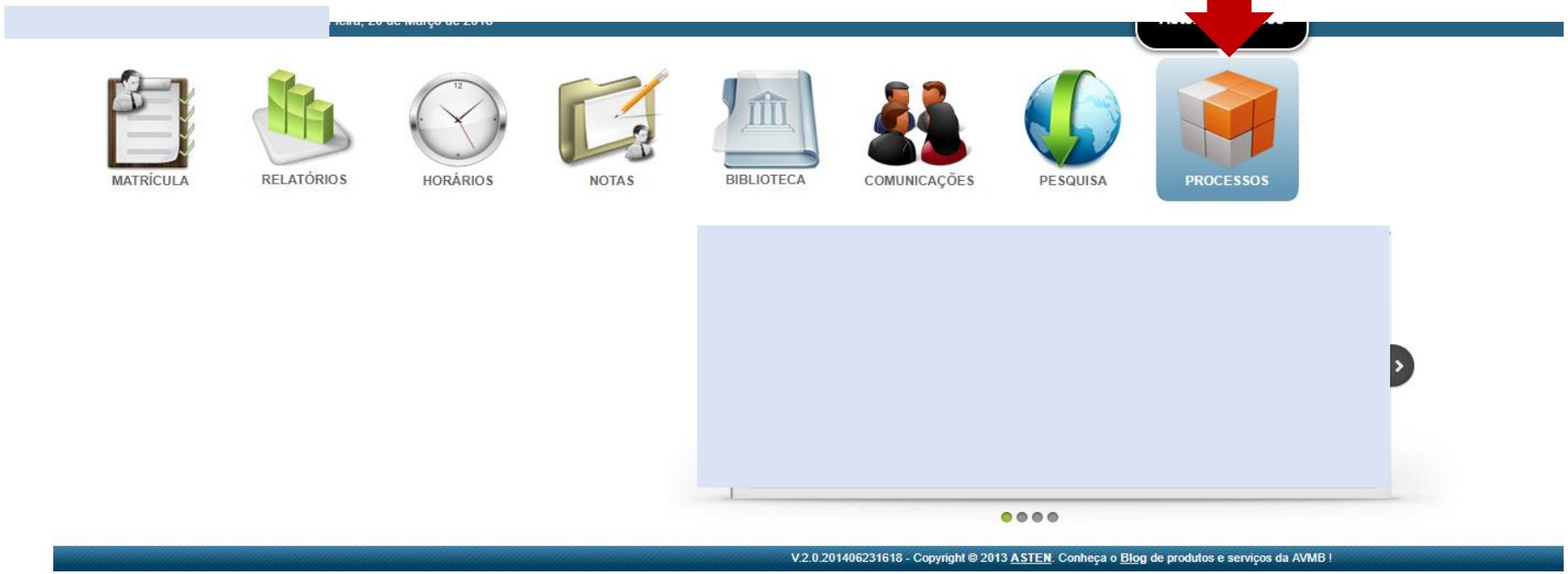

3º Passo: Clique em ACADÊMICO.

4º Passo: Clique em TRANCAMENTO PARCIAL

5º Passo: Você será redirecionado para a página do Asten, nessa página digite seu LOGIN(sem @uft.edu.br) E SENHA, deixe a opção DBUFT marcada, e Clique em ENTRAR.

6º Passo:

A – Clique em NOVO PROCESSO; B – Clique em ACADÊMICO

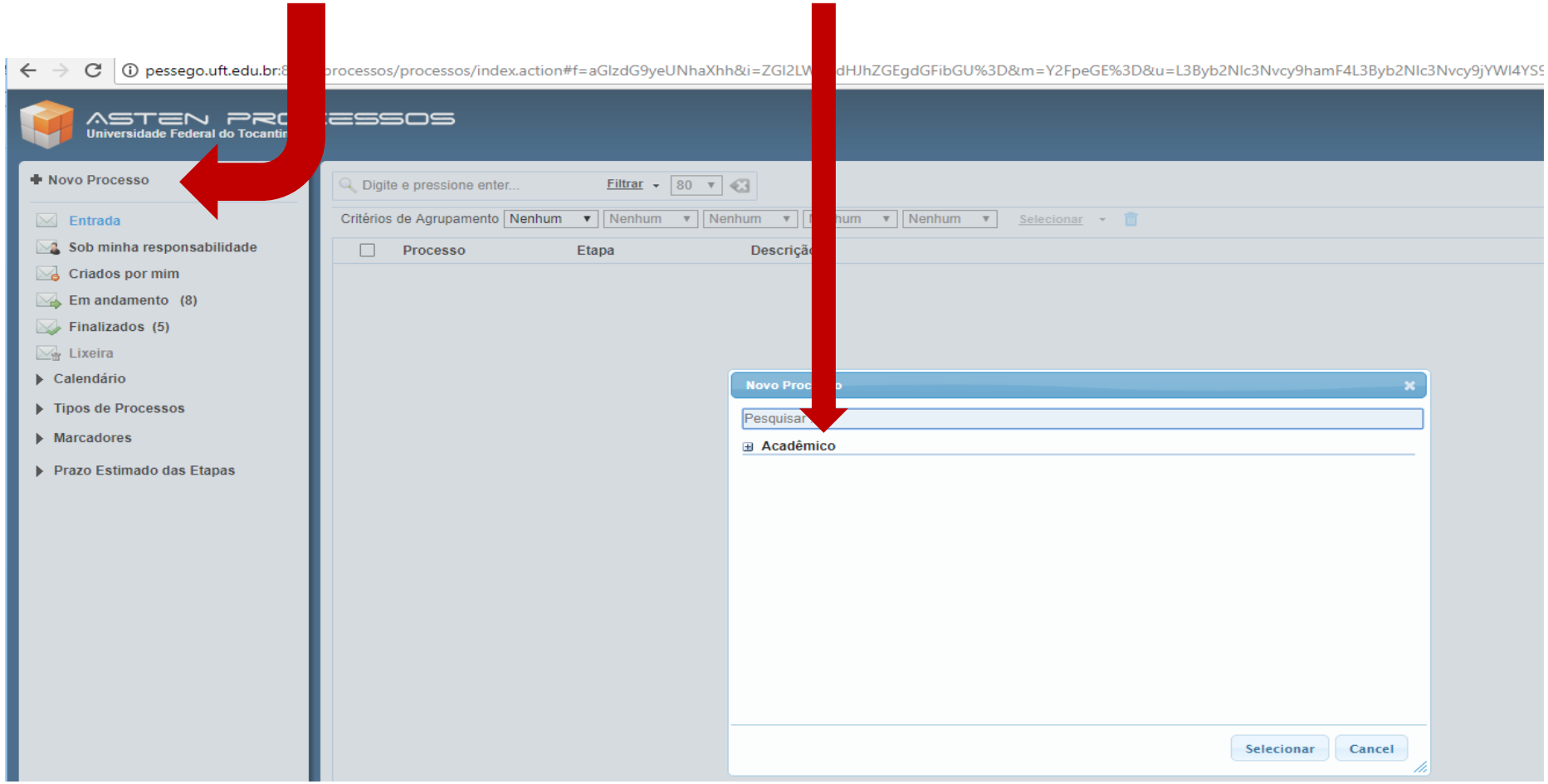

Rua Badejós, S/N | 77.402-970 | Gurupi/TO
(63) 3311-3510 | www.uft.edu.br | secretariagurupi@uft.edu.br

7º Passo: Marque novamente a opção TRANCAMENTO PARCIAL e depois clique em SELECIONAR

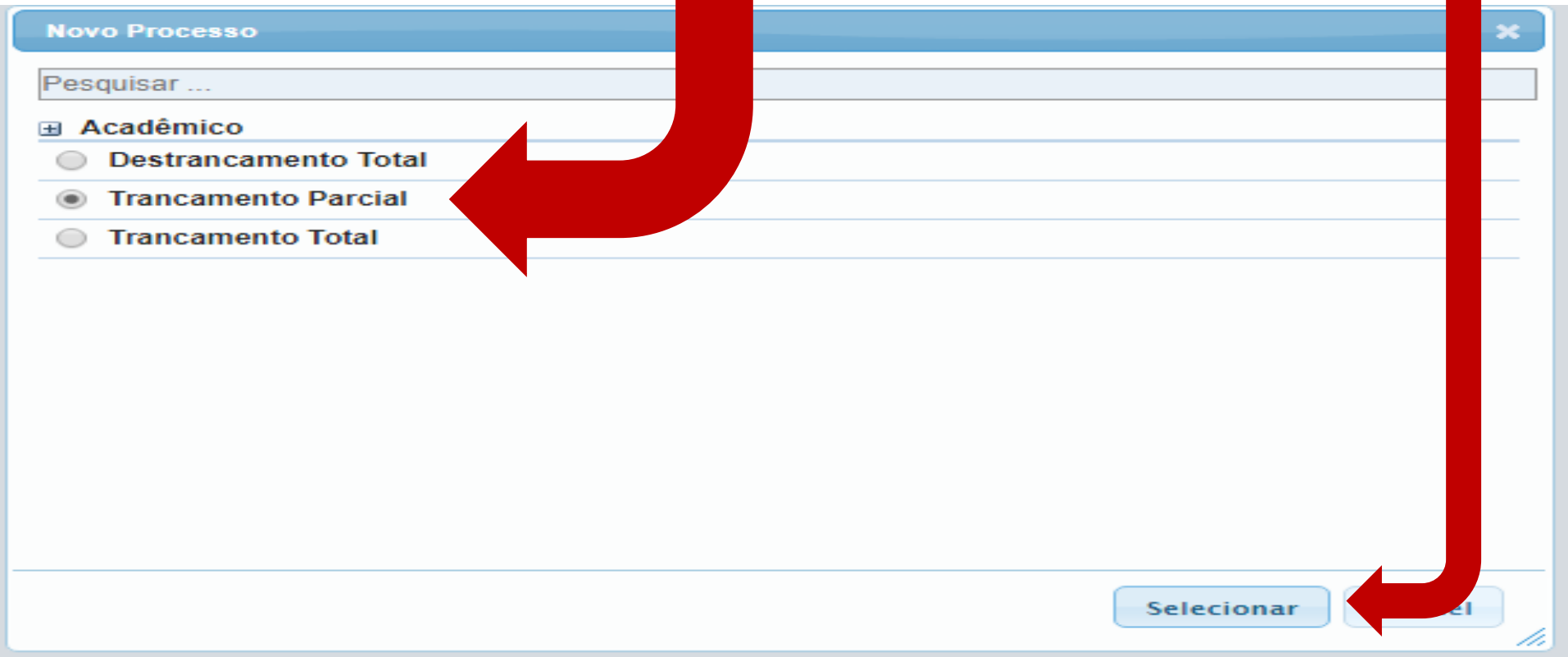

8º Passo: Clique em NOVO PROCESSO

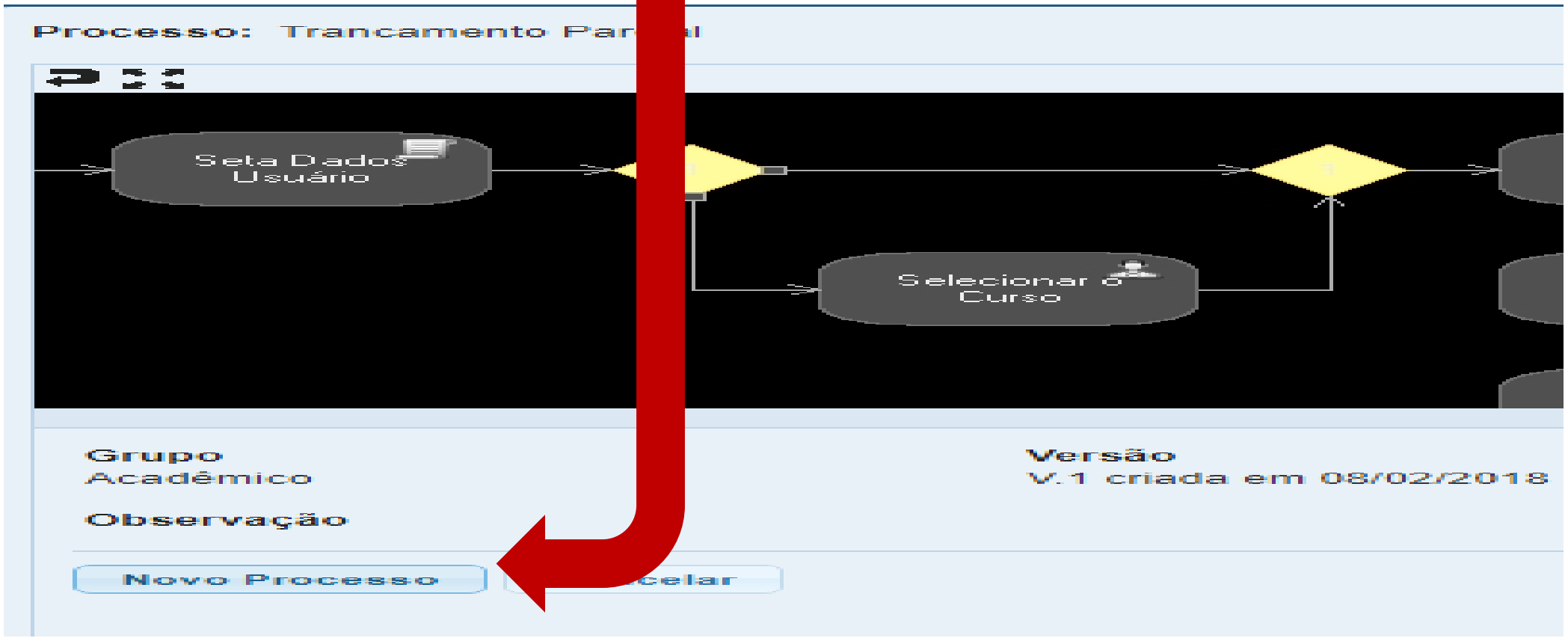

Após clicar em NOVO PROCESSO, o sistema ficará processando... (Tenha paciência e aguarde)

9º Passo: Para entender como funciona o Trancamento parcial, leia essa parte.
E clique em ENVIAR E PROSSEGUIR

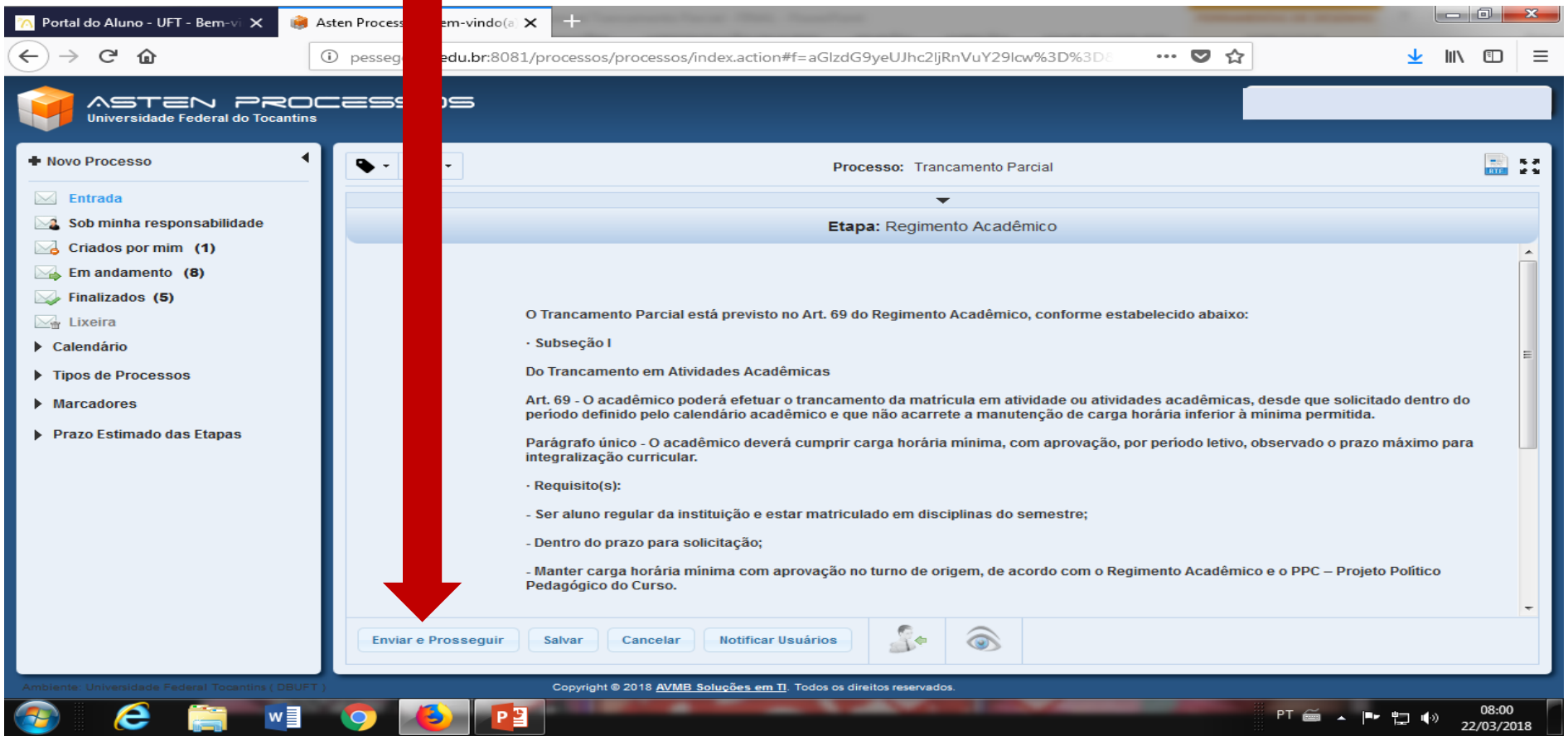

10º Passo: A – Escreva a JUSTIFICATIVA; B – Selecione a(S) DISCIPLINA(S)

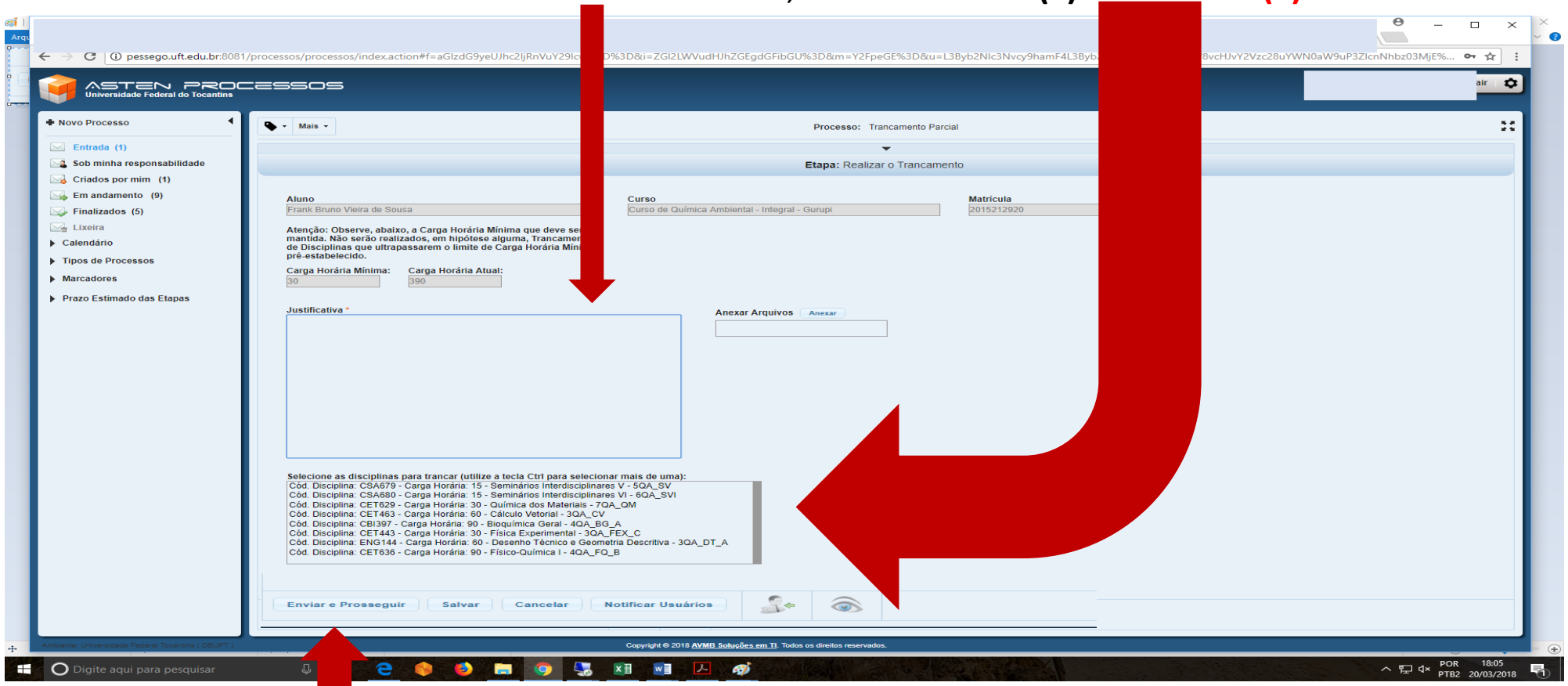

8º Passo: Clique em **ENVIAR E PROSSEGUIR**

UNIVERSIDADE FEDERAL DO TOCANTINS
CAMPUS DE GURUPI
SECRETARIA ACADÊMICA
Rua Badejós, S/N | 77.402-970 | Gurupi/TO
(63) 3311-3510 | www.uft.edu.br | secretariagurupi@uft.edu.br

PRONTO, AGORA BASTA CONFERIR A EFETIVAÇÃO DO TRANCAMENTO PARCIAL NO SEU HISTÓRICO, PARA TANTO, CLIQUE NESSE ÍCONE.

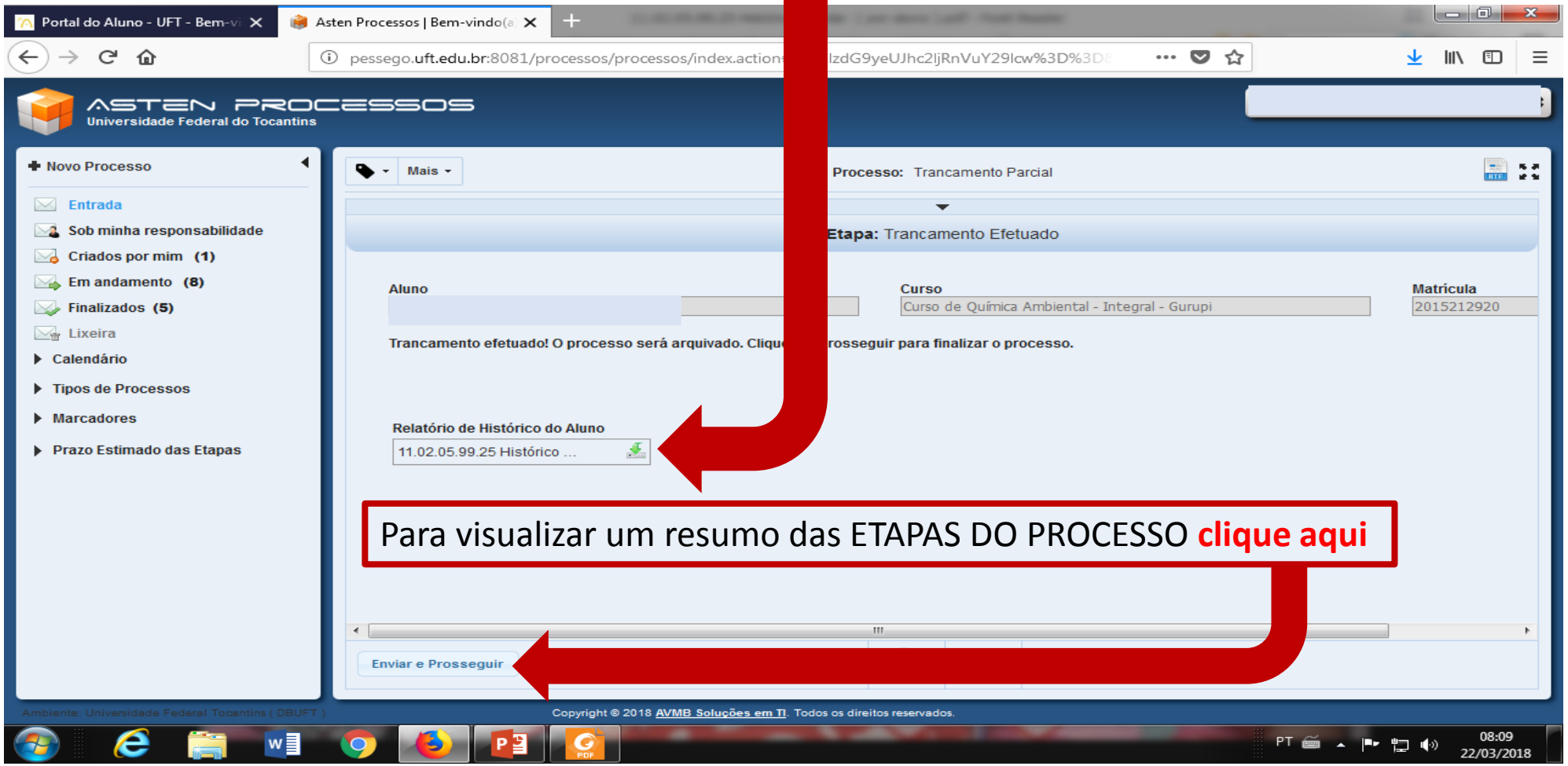

Para visualizar um resumo das ETAPAS DO PROCESSO **clique aqui**

UNIVERSIDADE FEDERAL DO TOCANTINS
CAMPUS DE GURUPI
SECRETARIA ACADÊMICA
Rua Badejós, S/N | 77.402-970 | Gurupi/TO
(63) 3311-3510 | www.uft.edu.br | secretariagurupi@uft.edu.br

Tela de visualização do RESUMO DAS ETAPAS DO PROCESSO

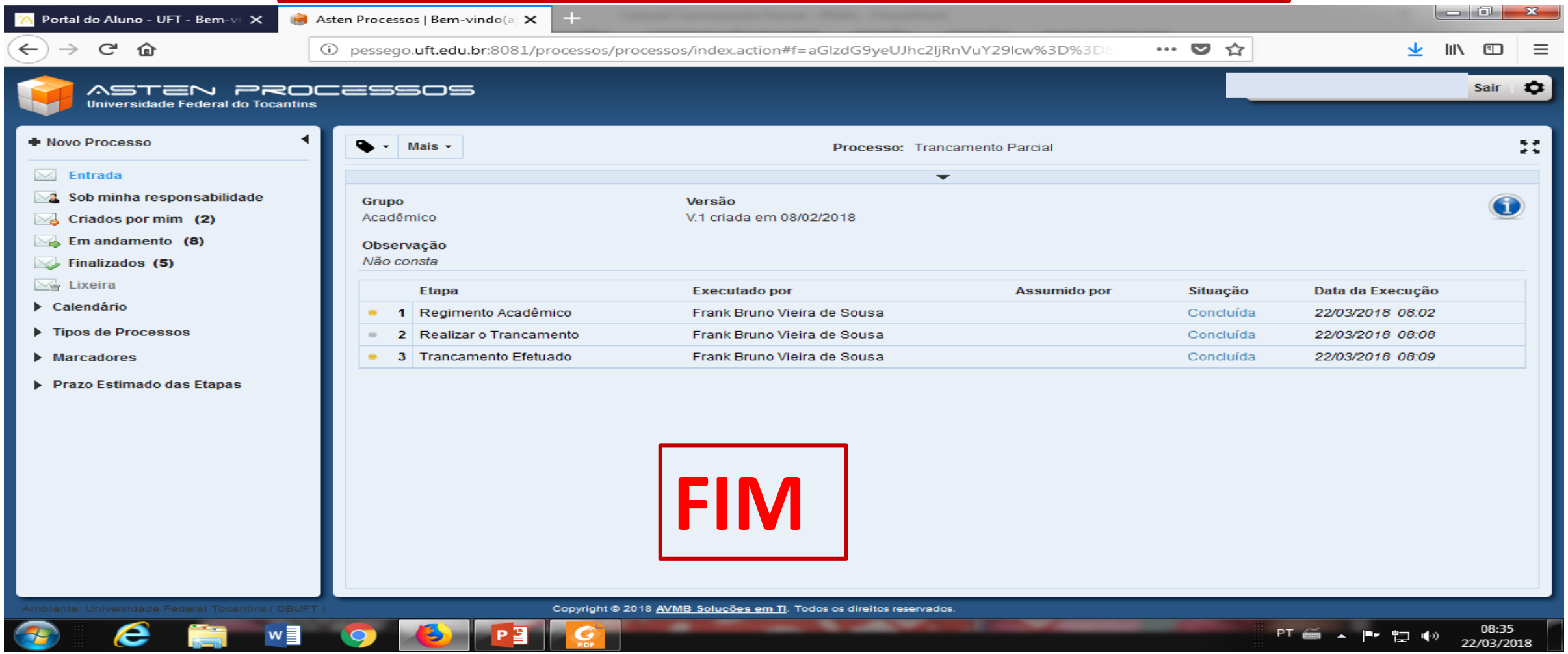

FIM